

Jornadas Hezkuntza, Ingurumena eta Klima-larrialdia

De los Caminos escolares a los Planes de movilidad de las universidades

Breve guía de los Caminos escolares. CCOO de Aragón. 2012

[Guía Caminos escolares](#)

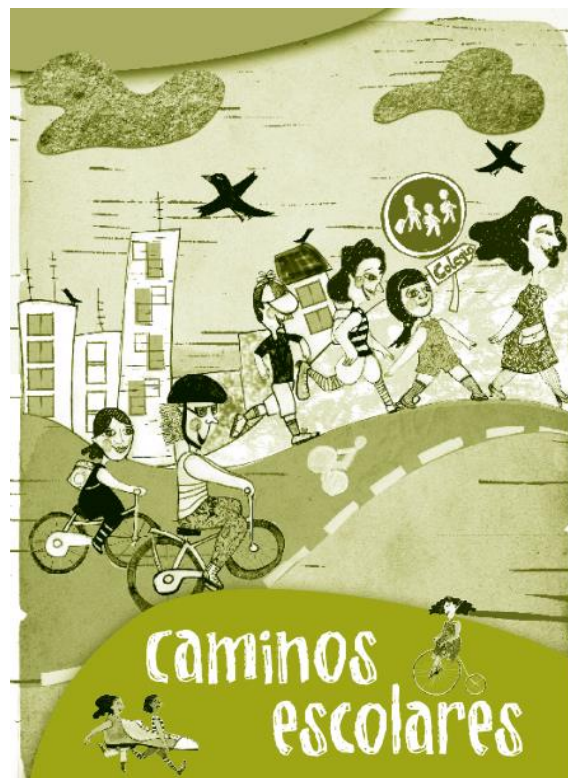

El **camino escolar** es un proyecto de movilidad sostenible dirigido a facilitar que niños y niñas puedan ir solos a la escuela.

Esto conlleva convertir las calles en itinerarios seguros con prioridad de uso para la población infantil y juvenil. De manera paralela, exige actuaciones de sensibilización y formación ambiental en torno a la comunidad escolar y al vecindario.

Así, el **camino escolar** es un proyecto de ciudad, que pretende, por un lado, promover la movilidad sostenible retirando automóviles de la vía pública, y por otro promover la

autonomía infantil. Por ello el camino escolar es un proyecto para la formación, la educación en valores, que permite la autonomía infantil, la convivencia vecinal y la solidaridad.

Camino escolar es también el desarrollo de un programa docente interdisciplinar, que combina trabajo de aula con acciones sobre el entorno para la resolución de problemas y la mejora ambiental. Un camino escolar puede ser alguna o todas estas cosas, dependiendo de los diferentes implicados: profesorado, alumnado, padres y madres, administración, vecindario y organizaciones ciudadanas. Es una iniciativa con largo recorrido en muchas ciudades europeas y de reciente implantación en las españolas.



<https://u-mob.eu/es/>

U-MOB LIFE es un proyecto europeo financiado por la Comisión Europea dentro del programa LIFE. Su objetivo es crear una red de universidades para facilitar el intercambio y la transferencia de conocimientos sobre buenas prácticas de movilidad sostenible entre las universidades europeas. Esto permitirá reducir las emisiones de CO2 gracias a la mejora en la movilidad de la comunidad universitaria.

De entre las 75 universidades europeas pertenecientes al proyecto U.MOB se encuentra la **Universidad del País Vasco – Euskal Herriko Unibertsitate**



Movilidad sostenible

<https://www.ehu.eus/es/web/iraunkortasuna/mugikortasun-jasangarria>

La Universidad del País Vasco/Euskal Herriko Unibertsitatea (UPV/EHU), pese a haber aplicado acciones y desarrollado proyectos que fomentan la movilidad sostenible, actualmente no cuenta con un Plan de Movilidad. Este plan es necesario para avanzar en el proceso de cambio del actual sistema de movilidad, que es insostenible económica, social y ambientalmente, por el compromiso ambiental adquirido por la Universidad y porque su desarrollo es obligatorio por normativa. El Decreto 178/2015, de 22 de septiembre, del Gobierno Vasco establece que los centros públicos con más de 100 personas están obligados a elaborar un Plan de Movilidad.

Para poder desarrollar el Plan de Movilidad es necesaria la elaboración previa de un diagnóstico de la movilidad en el conjunto de la UPV/EHU. Este diagnóstico, realizado en 2018, se presenta en formato DAFO, esto es, identificando debilidades (D), amenazas (A), fortalezas (F) y oportunidades (O) para que sea de utilidad para decidir qué aspectos se deben mantener (F), corregir (D), explotar (O) o afrontar (A).

La metodología seguida para el diagnóstico ha consistido en la recopilación de información ya disponible, seguida de la búsqueda de información complementaria. Adicionalmente, se ha encuestado a la comunidad universitaria, para recopilar la información que no se ha podido obtener por otras vías. Una vez se ha recogido toda la información, se ha procedido a su análisis para determinar la situación actual de la oferta-demanda de transporte público y hábitos de movilidad de la comunidad universitaria de la UPV/EHU, así como las motivaciones de estos hábitos. Además, se han calculado las emisiones de CO2 derivadas de la movilidad.

Documentos:

- [Síntesis del informe final](#)
- [Anexo 1: DAFO](#)

Guía de movilidad sostenible al trabajo. 23 Experiencias buenas prácticas

[Guía Buenas Prácticas](#)

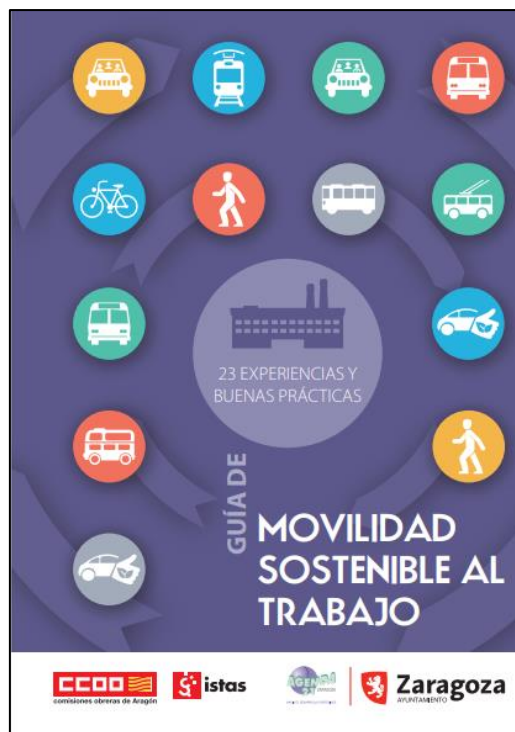

Incluye:

- UNIVERSIDAD DE ZARAGOZA

- UNIVERSIDAD AUTÓNOMA DE BARCELONA
- UNIVERSIDAD DE GRAZ [AUSTRIA]
- UNIVERSIDAD DE LOVAINA [BÉLGICA]

Para saber más:

- EsKolabidea. Guía para el desarrollo de proyectos locales de caminos escolares. Gobierno Vasco - Eusko Jaurlaritza. 2017
[Guía Eskolabidea](#)
- Una movilidad de los trabajadores segura, eficiente, saludable, equitativa y económica (sostenible). CCOO. 2014
[Guía movilidad sostenible al trabajo](#)